

ZMĚNA č. 5 ÚP VRÁBČE

VÝKRES ŠIRŠÍCH VZTAHŮ

měřítko 1 : 25 000

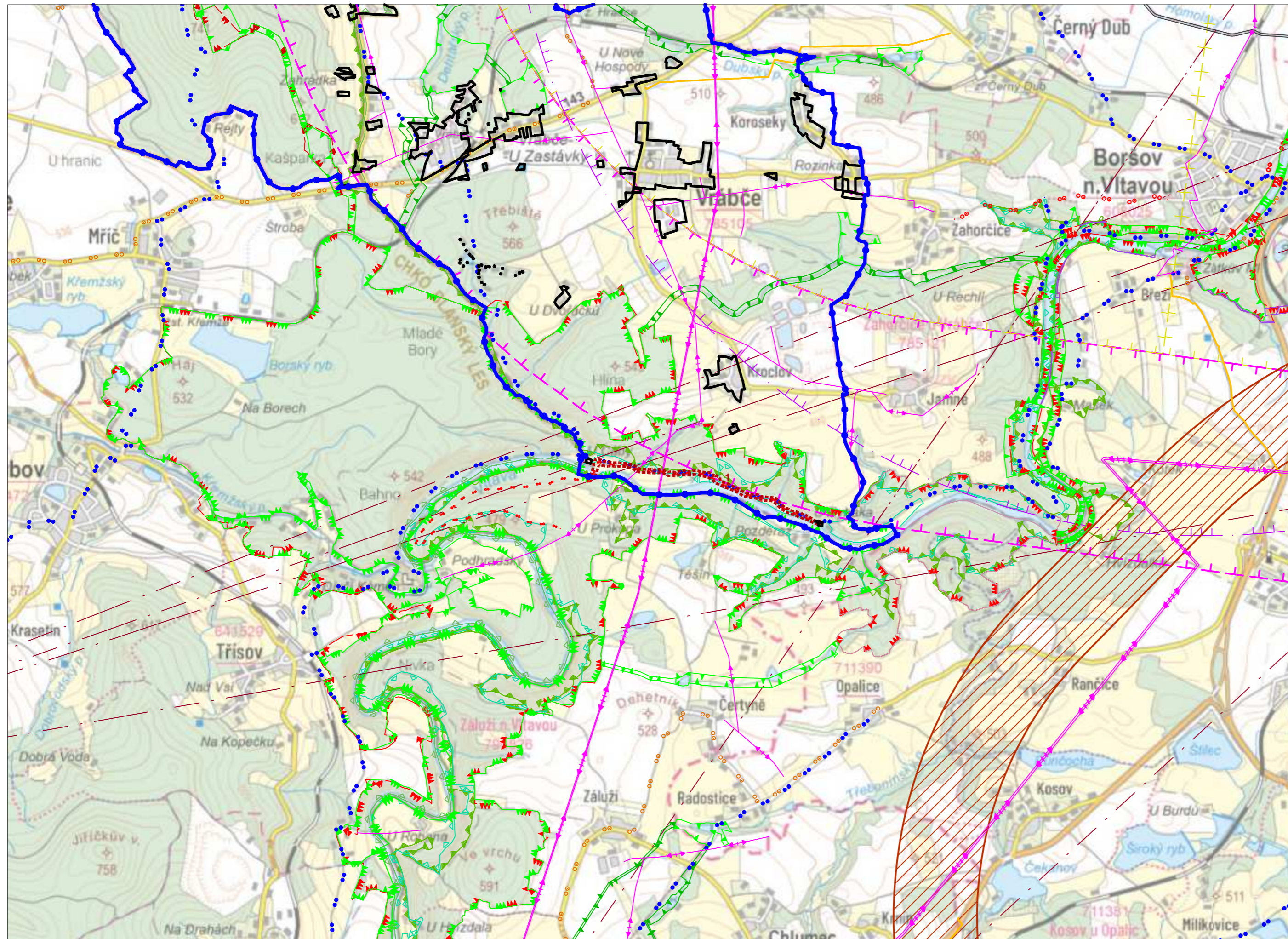
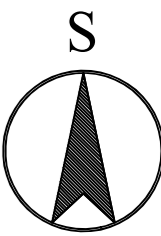

LEGENDA:

- | | | | | | |
|--|---|--|-----------------|--|-------------------------|
| | HRANICE PLOCH ŘEŠENÝCH ZMĚNOU č.7 | | PRVKY ÚSES STAV | | NÁVRH |
| | OZNAČENÍ PLOCH ŘEŠENÝCH ZMĚNOU č.7 | | | | NADREGIONÁLNÍ BIKORIDOR |
| | HRANICE ZASTAVĚNÉHO ÚZEMÍ | | | | REGIONÁLNÍ BIKORIDOR |
| | HRANICE OBCE | | | | REGIONÁLNÍ BIOCENTRUM |
| | KORIDOR NAD PLOCHAMI S ROZDÍLNÝM ZPŮSOBEM VYUŽITÍ VYMEZENÝ ÚZEMNÍM PLÁNEM | | | | LOKÁLNÍ BIKORIDOR |
| | CYKLOTRASA, CYKLOSTEZKA - NÁVRH | | | | LOKÁLNÍ BIOCENTRUM |
| | CYKLOTRASA, CYKLOSTEZKA | | | | |
| | PĚŠÍ STEZKY | | | | |
| | PLOCHA KORIDORU - ZÁMĚR V OBLASTI DOPRAVNÍ INFRASTRUKTURY | | | | |
| | RADIORELEOVÁ TRASA | | | | PŘÍRODNÍ PAMÁTKA |
| | VTL PLYNOVOD | | | | CHKO - BLANSKÝ LES |
| | VEDENÍ EL. SÍTĚ VN | | | | NATURA 2000 - EVL |
| | VEDENÍ EL. SÍTĚ VVN 110 KV | | | | |
| | OP S OMEZENÍM STAVEB VZDUŠNÝCH VEDENÍ VN A VVN | | | | |
| | OP KUŽELOVÉ PLOCHY | | | | |
| | OP VNITRNÍ VODOROVNÉ PLOCHY | | | | |
| | HRANICE SEKTORU RL 5 | | | | |

záznam o účinnosti

Změna č.5 ÚP Vrábče byla vydána Zastupitelstvem obce Vrábče usnesením č., dne

Změna č.5 ÚP Vrábče nabyla účinnosti dne

Požizovatel:
Obecní úřad Vrábče

Oprávněná úřední osoba pořizovatele:
Mgr. Zdeněk Kundera



architektonicko
projektční ateliér

Zakázka:

Ing.arch. Arnošt JANKO

ZMĚNA č. 5 ÚP VRÁBČE

VÝKRES ŠIRŠÍCH VZTAHŮ

Žitkova 12, České Budějovice, 371 01 České Budějovice
tel.: 387718439, 721505817, e-mail: arch@atelierja.cz

Stupeň: návrh pro VP Datum: 03 / 2024 Měřítko: 1 : 5 000 Číslo výkresu: 02 Číslo paré: Číslo zakázky: U09/2023